



Urządzenie do sprawdzania autentyczności dokumentów i papierów wartościowych

Regula 4205D



Urządzenia tej serii są przeznaczone do przeprowadzania kontroli autentyczności wszelkich dokumentów, certyfikatów, banknotów i papierów wartościowych. Posiadają możliwość wyświetlenia wzorca dokumentu na wbudowanym monitorze w celu lepszej weryfikacji dokumentów badanych.



Urządzenie jest zbudowane z pojedynczej metalowej obudowy. Źródła światła są włączane za pomocą przycisków wyświetlanych na dotykowym ekranie. Urządzenie charakteryzuje się przestrzennym i wygodnym miejscem do umieszczania badanego dokumentu, jest wyposażone w magnesy oraz stelaż uniemożliwiający przesunięcie się dokumentu a także ułatwiający jego przytrzymanie. Zawiera G-lock (przeciwkradzieżowy) do umieszczenia na dowolnym stole lub biurku. Monitor posiada regulację kąta oraz jasności.

Urządzenie posiada czytnik MRZ oraz RFID, istnieje możliwość zainstalowania bazy danych, w celu przeprowadzenia analizy porównawczej.

Możliwości:

Źródła światła:				Model		
				4205D.01	4205D.02	4205D.03
Źródła światła	białe	górne	+	+	+	
		2 ukośne	+	+	+	
		koaksjalne	+	+	+	
		przechodzące	+	+	+	
	ultrafiolet 365nm		+	+	+	
	podczerwone	górne	870	+	+	+
			950	+	+	+
		2 ukośne	870	+	+	+
			przechodzące	880	+	+
	zielone 505 nm		+	+	+	
Czytnik MRZ					+	+
Czytnik RFID						+
Baza danych IRS				opcjonalnie	opcjonalnie	opcjonalnie

Wszystkie źródła oparte są na diodach LED.

Specyfikacja:

Kamera:

- typ: CMOS, 5Mp;
- rozdzielczość standard: 1024x638 pix;
- rozdzielczość HDR: 2048x1276 mm;

Powiększenia:

- Powiększenie optyczne: x26;
- Powiększenie na monitorze: - 1,2 do 31 razy

Monitor:

- typ: IPS Capacitive Multi-Touch;
- rozmiar przekątnej: 10,1”;
- rozdzielczość: 2560x1600 pix;

Czytnik RFID:

- standardy: ISO 14443: typ A i B
- wsparcie protokołu PC/S.C.
- prędkości wymiany danych: 106, 212, 424, 848 Kb
- odczyt RFID niezależnie od jego położenia w dokumencie
- system antykolizyjny: odczyt RFID w oparciu o MRZ

Złącze sieciowe Ethernet: 10/100/1000 Mb

Maksymalny rozmiar badanego dokumentu: 190x280;

Wymiary: 310x240x320 mm

Waga: 6 kg;

Zasilanie 100-240V;



Opcjonalnie: integracja z bazą danych IRS (w celu porównywania dokumentów badanych z ich wzorcami).

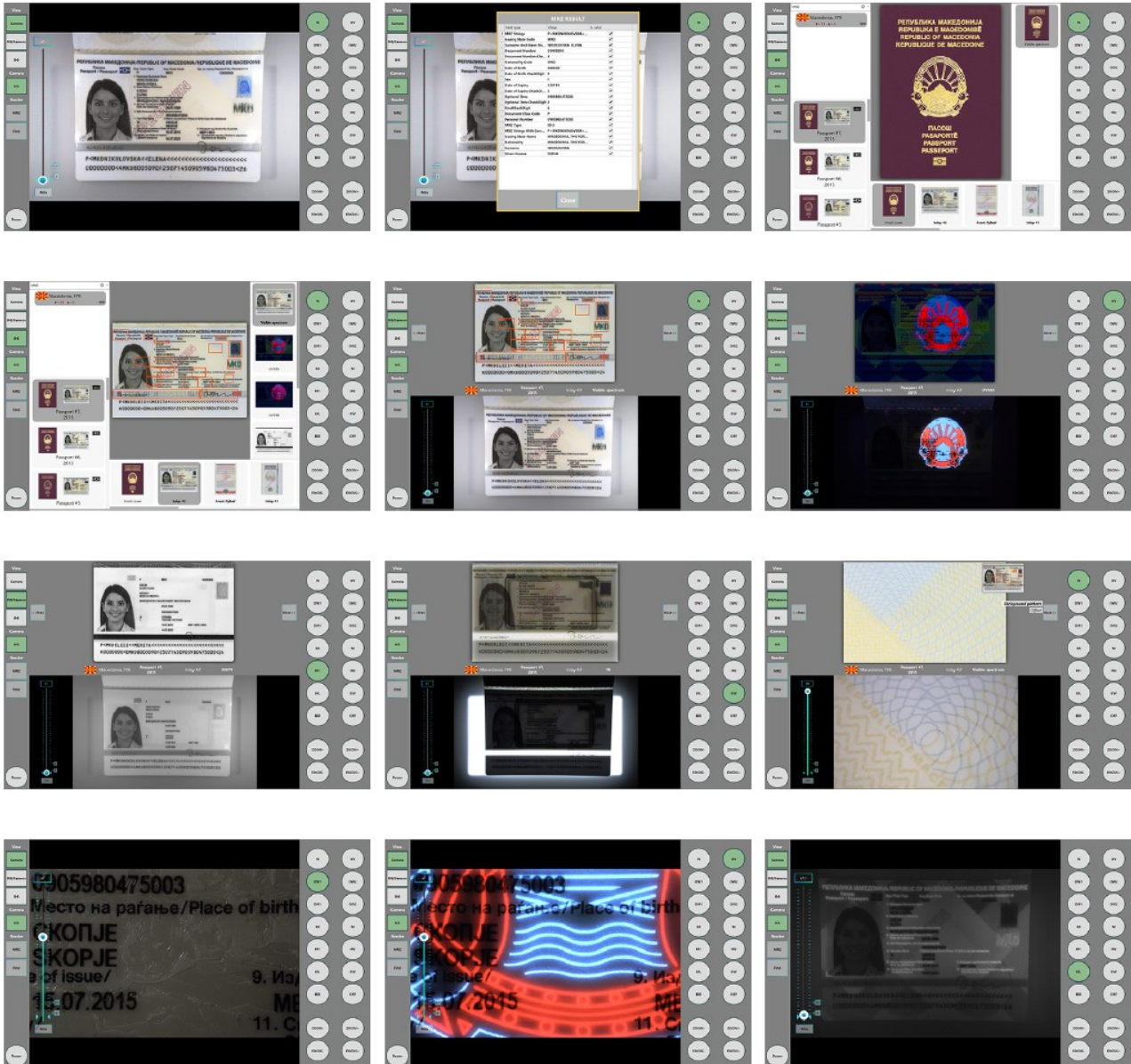

Zastosowanie:

- placówki kontroli granicznej;
- urzędy celne;
- agencje państwowe;
- laboratoria kryminalistyczne;
- instytucje finansowe;
- inne instytucje zajmujące się kontrolą dokumentów lub wymagające ich kontroli;

Wyłączny dystrybutor i przedstawiciel w Polsce:

Korporacja WSCHÓD Sp. z o.o.
ul. Pożaryskiego 28
04-703 Warszawa
tel./fax (22) 613-33-80; tel. (22) 613-38-92;
e-mail: handel@korporacjawschod.pl

